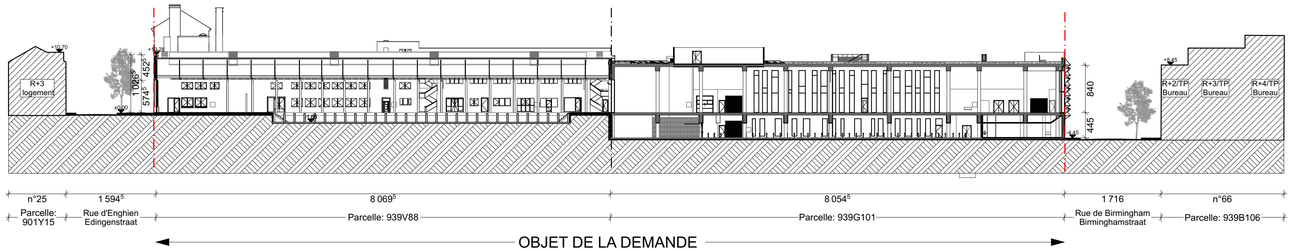

Coupe Longitudinal Existant

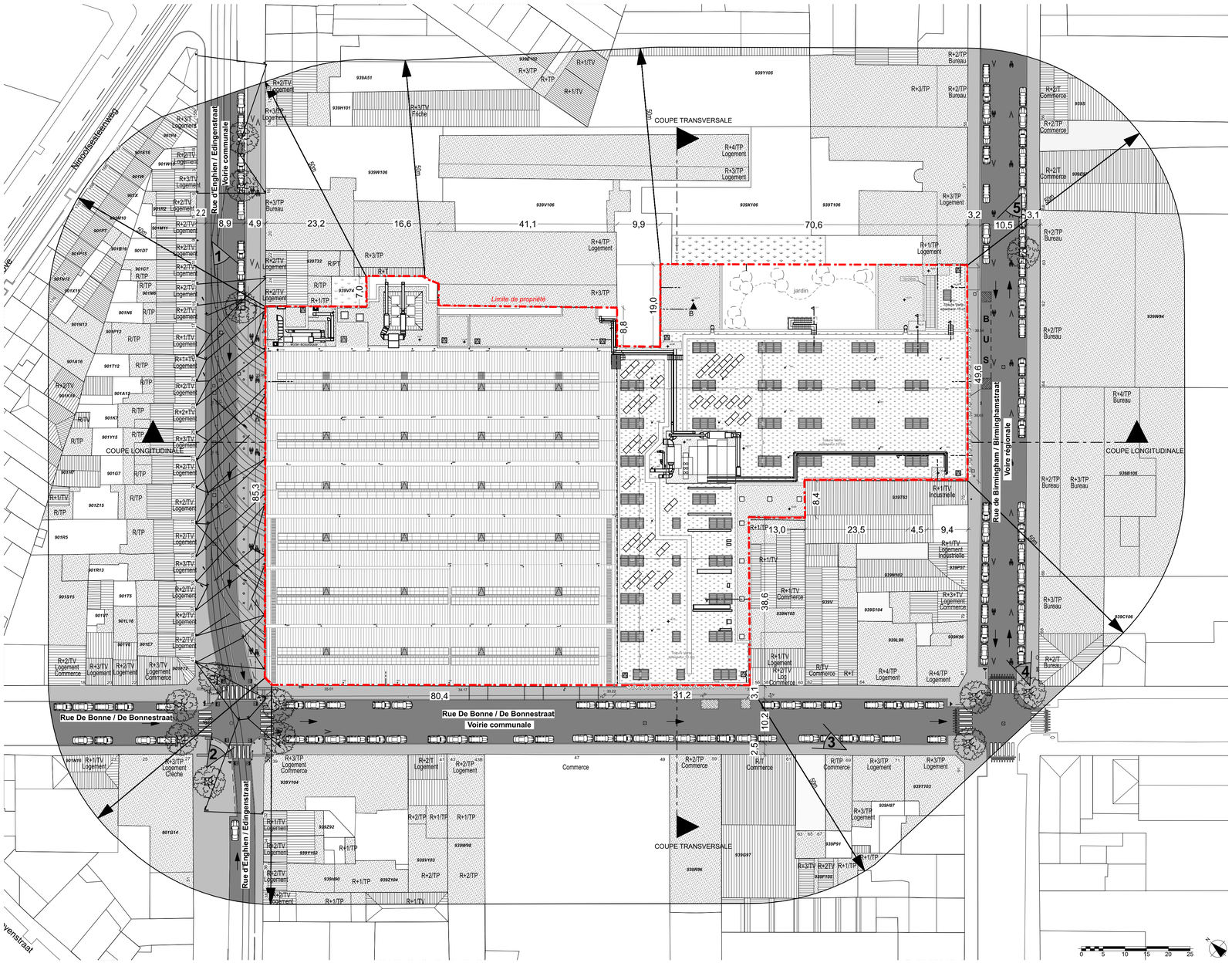

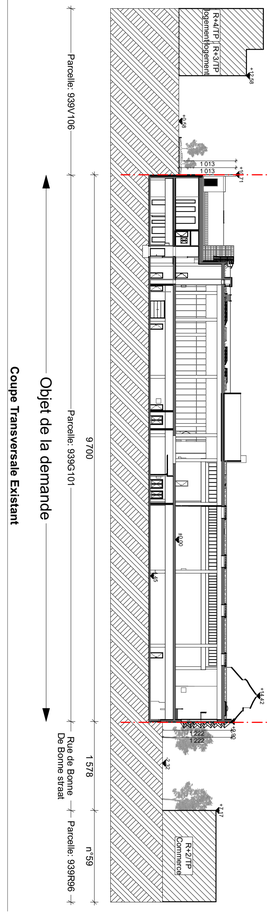

Coupe Transversale Existant

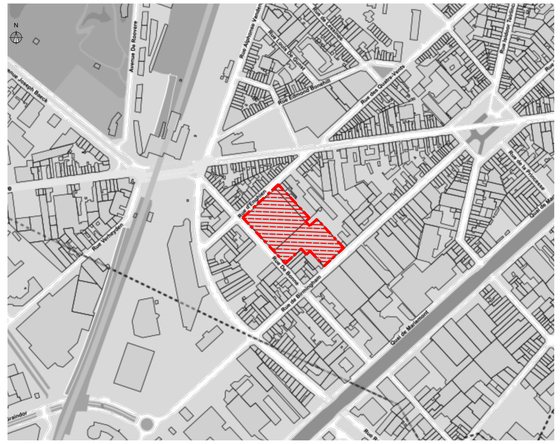

Plan de situation 1:5000

LEGENDE

	Toiture plate		Taque eau
	Toiture en pente		Chambre de visite
	Toiture verte	E.P.	Eaux Pluviales
	Cour		Voies
	Gravier		Surface podotactiles
	Arrêt de bus ou borne de paiement stationnement	00.00	Niveau au sol ponctuel / Niveaupunt op grond
	Poteau de signalisation	R+3+T Comm Log	Gabarit
	Poubelle publique		Affectation
	Boîtier électrique	334D15	Numéro cadastral
	Poteau anti-stationnement	11	Numéro de l'adresse
	Barrière de ville		Sens de circulation
	Taque		Point de vue reportage photos
	Taque gaz		Limite de propriété
	Taque eau		Zone d' intervention / À Démolir

SOCIETE DES TRANSPORTS INTERCOMMUNAUX DE BRUXELLES

MAATSCHAPPIJ VOOR HET INTERCOMMUNAAL VERVOER TE BRUSSEL

.brussels

INFRASTRUCTURES
TRANSPORT SYSTEMS

Transversal Project

EXTENSION DU DEPOT DE TRAM
Permis d'urbanisme

Rue d'Enghien 28, Rue De Bonne 52-54, Rue de Birmingham 73 - 1080 Bruxelles
Parcelle cadastrale : 939G101- 939V88

UITBREIDING VAN EEN STELPLAATS VOOR TRAMS
Bouwvergunning

Edingenstraat 28, De Bonnestraat 52-54 , Birminghamstraat 73 - 1080 #Adresse du Site 3
Kadastraal perceel : 939G101- 939V88

Architecte - Architect

Société simple ADE-TPF

Project Number
1829

Bureau d'étude - Studiebureau

Société simple ADE-TPF

Project Number

Object :

Implantation, coupe long. & transv. - Projeté
Inplantingsplan, lengte & dwarsdoorsnede - Nieuwe toestand

Project Manager	S.I.P.P.T. - I.D.P.B.W. Approuvé - Goedgekeurd ☐	Approuvé - Goedgekeurd VP Infrastructure		
Date - Datum 13/05/24	Echelle - Schaal 1:500	Format - Formaat [cm x cm] 91,44 x 59,40	Référence dessin - Tekening référentie P1198-ADE-ZZ-ZZ-DR-A-0100	Rev. B

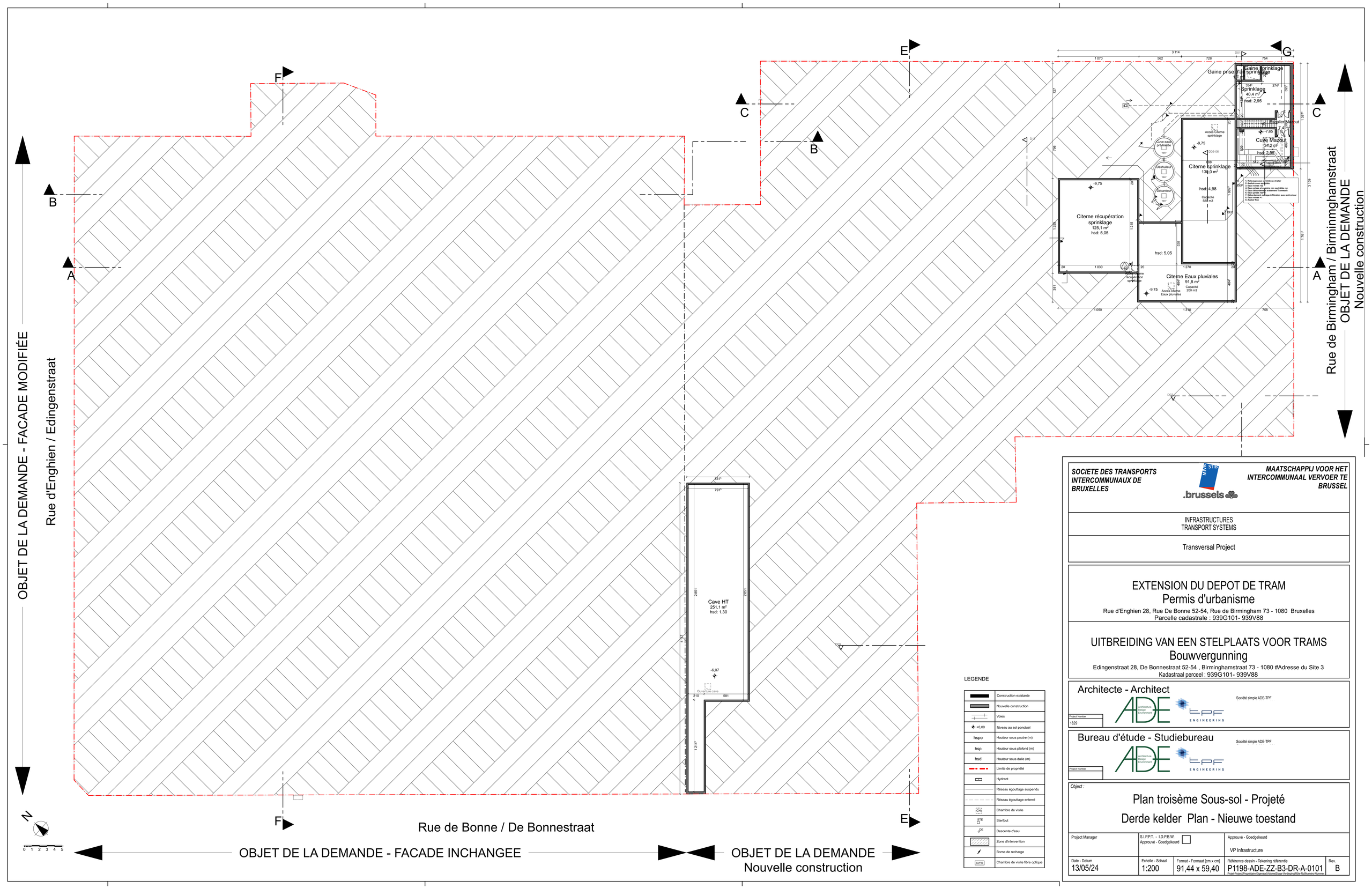
OBJET DE LA DEMANDE - FACADE MODIFIÉE
Rue d'Enghien / Edingenstraat
Rue de Birmingham / Birminmghamstraat
OBJET DE LA DEMANDE
Nouvelle construction
Rue de Bonne / De Bonnestraat
OBJET DE LA DEMANDE - FACADE INCHANGEE
OBJET DE LA DEMANDE
Nouvelle construction
Cave HT
251,1 m²
hsd: 1,30
Ouverture cave
Citerne récupération sprinklage
125,1 m²
hsd: 5,05
Citerne Eaux pluviales
91,8 m²
Capacité
200 m3
Citerne sprinklage
139,0 m²
hsd: 4,98
Capacité
583 m3
Cuve Mazout
34,2 m²
hsd: 2,95
Sprinklage
40,4 m²
hsd: 2,95
Gaine sprinklage
Gaine prise d'air sprinklage
Escalier Mazout
Cuve eaux pluviales
Déshuileur
Décanteur
Acces Citerne sprinklage
Acces citerne Eaux pluviales
Ouverture récupération sprinklage
1 Rélevage eaux supérieures à traiter
2 Aspiration des grilles
3 Eaux noires rue
4 Eaux grises et eaux non sprinklés vers Décanteur/Déshuileur/Traitement Tramways
5 Eaux grises sprinklés
6 Eaux noires vers Infiltration avec anti-retour
7 Eaux noires +1
8 Avaloir Rue
LEGENDE
Construction existante
Nouvelle construction
Voies
+0,00 Niveau au sol ponctuel
hspo Hauteur sous poutre (m)
hsp Hauteur sous plafond (m)
hsd Hauteur sous dalle (m)
Limite de propriété
Hydrant
Réseau égouttage suspendu
Réseau égouttage enterré
Chambre de visite
Sterfput
Descente d'eau
Zone d'intervention
Borne de recharge
Chambre de visite fibre optique
SOCIETE DES TRANSPORTS INTERCOMMUNAUX DE BRUXELLES
MAATSCHAPPIJ VOOR HET INTERCOMMUNAAL VERVOER TE BRUSSEL
.brussels
INFRASTRUCTURES
TRANSPORT SYSTEMS
Transversal Project
EXTENSION DU DEPOT DE TRAM
Permis d'urbanisme
Rue d'Enghien 28, Rue De Bonne 52-54, Rue de Birmingham 73 - 1080 Bruxelles
Parcelle cadastrale : 939G101- 939V88
UITBREIDING VAN EEN STELPLAATS VOOR TRAMS
Bouwvergunning
Edingenstraat 28, De Bonnestraat 52-54 , Birminghamstraat 73 - 1080 #Adresse du Site 3
Kadastraal perceel : 939G101- 939V88
Architecte - Architect
Société simple ADE-TPF
Project Number
1829
Bureau d'étude - Studiebureau
Société simple ADE-TPF
Project Number
Object :
Plan troisème Sous-sol - Projeté
Derde kelder Plan - Nieuwe toestand
Project Manager
S.I.P.P.T. - I.D.P.B.W.
Approuvé - Goedgekeurd
Approuvé - Goedgekeurd
VP Infrastructure
Date - Datum
13/05/24
Echelle - Schaal
1:200
Format - Formaat [cm x cm]
91,44 x 59,40
Référence dessin - Tekening référentie
P1198-ADE-ZZ-B3-DR-A-0101
Rev.
B

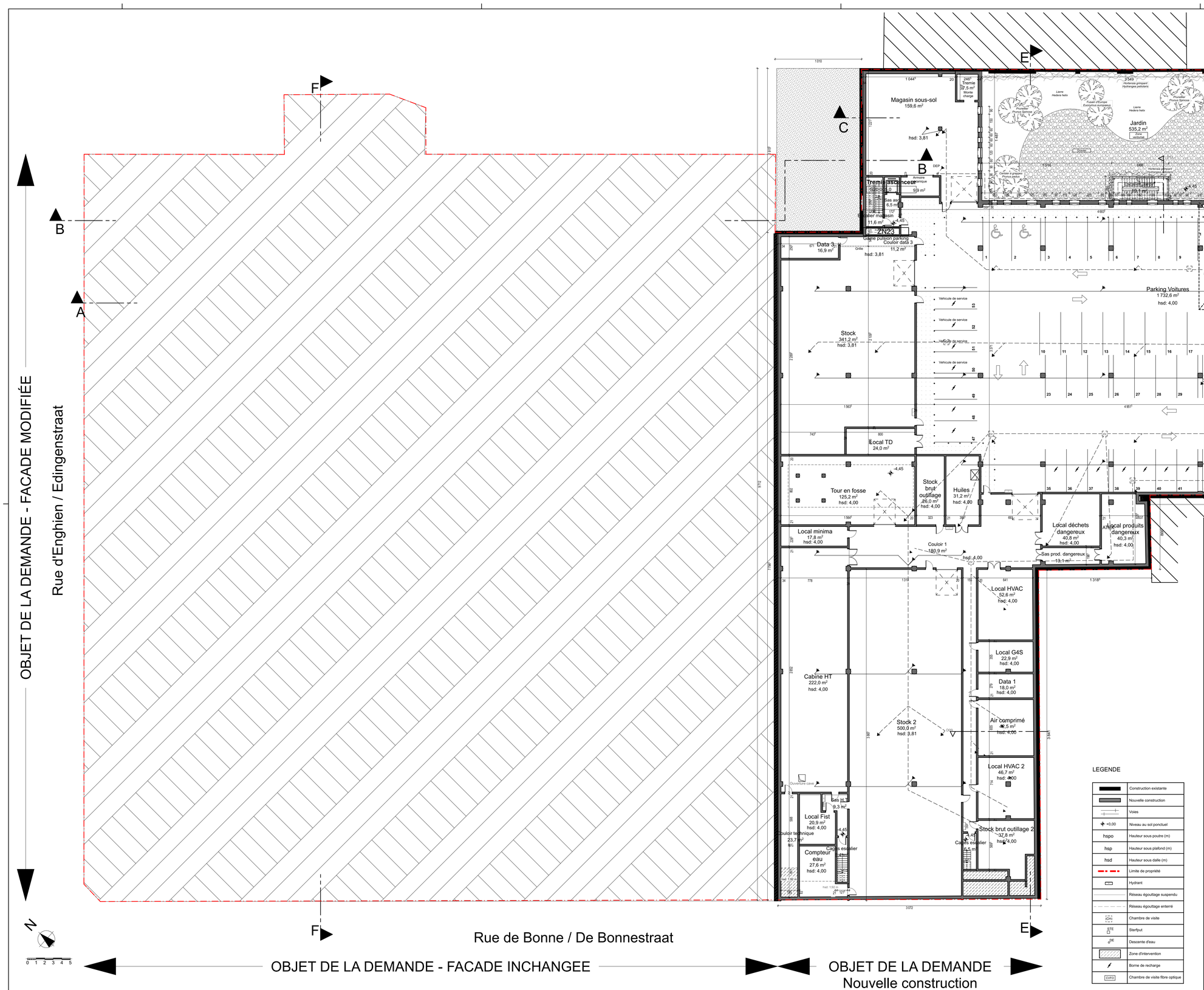

LEGENDE

	Construction existante
	Nouvelle construction
	Voies
+0.00	Niveau au sol ponctuel
hspo	Hauteur sous poutre (m)
hsp	Hauteur sous plafond (m)
hsd	Hauteur sous dalle (m)
	Limite de propriété
	Hydrant
	Réseau égouttage suspendu
	Réseau égouttage enterré
(CH)	Chambre de visite
STE	Sterput
DE	Descente d'eau
	Zone d'intervention
	Borne de recharge
CVFO	Chambre de visite fibre optique

SOCIETE DES TRANSPORTS INTERCOMMUNAUX DE BRUXELLES

MAATSCHAPPIJ VOOR HET INTERCOMMUNAAL VERVOER TE BRUSSEL

.brussels

INFRASTRUCTURES
TRANSPORT SYSTEMS

Transversal Project

EXTENSION DU DEPOT DE TRAM
Permis d'urbanisme

Rue d'Enghien 28, Rue De Bonne 52-54, Rue de Birmingham 73 - 1080 Bruxelles
Parcelle cadastrale : 939G101- 939V88

UITBREIDING VAN EEN STELPLAATS VOOR TRAMS
Bouwvergunning

Edingenstraat 28, De Bonnestraat 52-54 , Birminghamstraat 73 - 1080 #Adresse du Site 3
Kadastraal perceel : 939G101- 939V88

Architecte - Architect

Société simple ADE-TPF

Project Number
1829

Bureau d'étude - Studiebureau

Société simple ADE-TPF

Project Number

Object :

Plan Deuxième Sous-sol - Projeté
Tweede kelder Plan - Nieuwe toestand

Project Manager	S.I.P.P.T. - I.D.P.B.W. Approuvé - Goedgekeurd ☐		Approuvé - Goedgekeurd VP Infrastructure	
Date - Datum 13/05/24	Echelle - Schaal 1:200	Format - Formaat [cm x cm] 91,44 x 59,40	Référence dessin - Tekening référentie P1198-ADE-ZZ-B2-DR-A-0102 Project/Projet/Programme/Ligne/Volume/Etage/Ventilation/Site-Rot/Numéro/Nummer	Rev. B

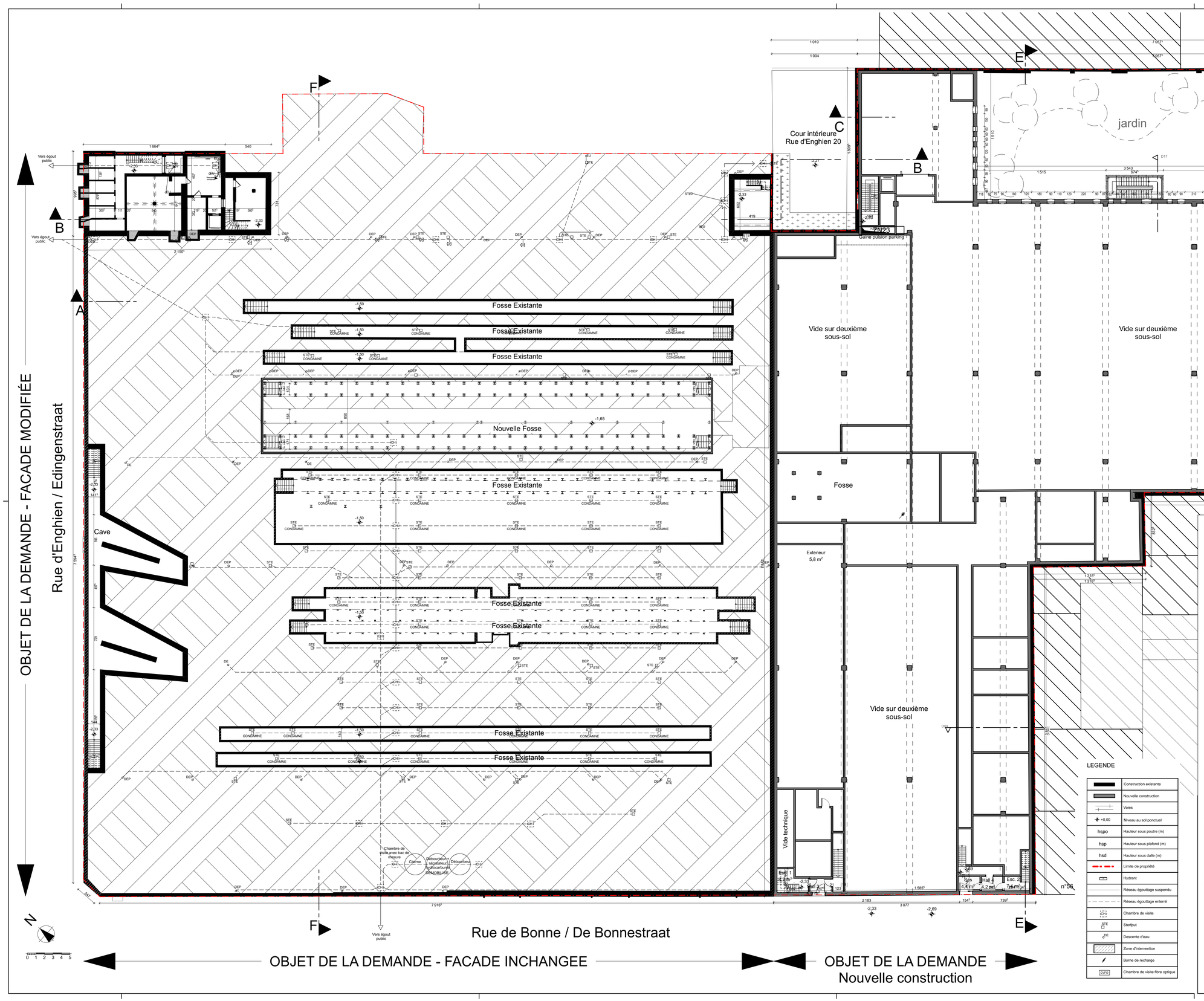

SOCIETE DES TRANSPORTS INTERCOMMUNAUX DE BRUXELLES

MAATSCHAPPIJ VOOR HET INTERCOMMUNAAL VERVOER TE BRUSSEL

.brussels

INFRASTRUCTURES
TRANSPORT SYSTEMS

Transversal Project

EXTENSION DU DEPOT DE TRAM
Permis d'urbanisme

Rue d'Enghien 28, Rue De Bonne 52-54, Rue de Birmingham 73 - 1080 Bruxelles
Parcelle cadastrale : 939G101- 939V88

UITBREIDING VAN EEN STELPLAATS VOOR TRAMS
Bouwvergunning

Edingenstraat 28, De Bonnestraat 52-54 , Birminghamstraat 73 - 1080 #Adresse du Site 3
Kadastraal perceel : 939G101- 939V88

Architecte - Architect

Société simple ADE-TPF

Project Number
1829

Bureau d'étude - Studiebureau

Société simple ADE-TPF

Project Number

Object :

Plan Premier Sous-sol- Projeté
Eerste kelder Plan - Nieuwe toestand

Project Manager	S.I.P.P.T. - I.D.P.B.W. Approuvé - Goedgekeurd ☐	Approuvé - Goedgekeurd VP Infrastructure	
Date - Datum 13/05/24	Echelle - Schaal 1:200	Format - Formaat [cm x cm] 91,44 x 59,40	Référence dessin - Tekening référentie P1198-ADE-ZZ-B1-DR-A-0103	Rev. B

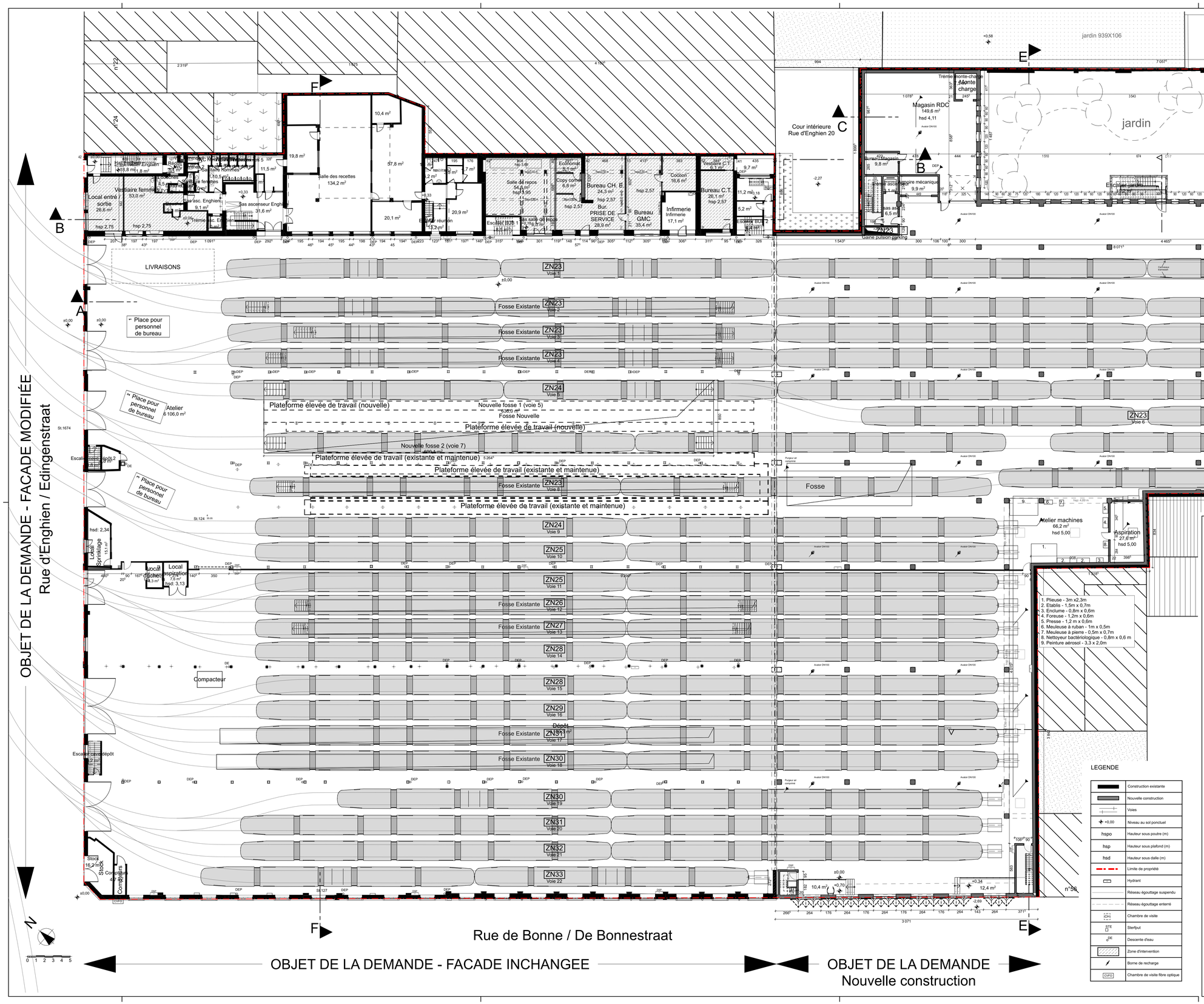

SOCIETE DES TRANSPORTS INTERCOMMUNAUX DE BRUXELLES

MAATSCHAPPIJ VOOR HET INTERCOMMUNAAL VERVOER TE BRUSSEL

INFRASTRUCTURES
TRANSPORT SYSTEMS

Transversal Project

EXTENSION DU DEPOT DE TRAM
Permis d'urbanisme

Rue d'Enghien 28, Rue De Bonne 52-54, Rue de Birmingham 73 - 1080 Bruxelles
Parcelle cadastrale : 939G101- 939V88

UITBREIDING VAN EEN STELPLAATS VOOR TRAMS
Bouwvergunning

Edingenstraat 28, De Bonnestraat 52-54 , Birminghamstraat 73 - 1080 #Adresse du Site 3
Kadastraal perceel : 939G101- 939V88

Architecte - Architect

Société simple ADE-TPF

Project Number
1829

Bureau d'étude - Studiebureau

Société simple ADE-TPF

Project Number

Object :

Plan Rez-de-chausée - Projeté
Gelijkvloer Plan - Nieuwe toestand

Project Manager	S.I.P.P.T. - I.D.P.B.W. Approuvé - Goedgekeurd	Approuvé - Goedgekeurd VP Infrastructure	
Date - Datum 13/05/24	Echelle - Schaal 1:200	Format - Formaat [cm x cm] 91,44 x 59,40	Référence dessin - Tekening référentie P1198-ADE-ZZ-GF-DR-A-0104	Rev. B

SOCIETE DES TRANSPORTS INTERCOMMUNAUX DE BRUXELLES

MAATSCHAPPIJ VOOR HET INTERCOMMUNAAL VERVOER TE BRUSSEL

INFRASTRUCTURES
TRANSPORT SYSTEMS

Transversal Project

EXTENSION DU DEPOT DE TRAM
Permis d'urbanisme

Rue d'Enghien 28, Rue De Bonne 52-54, Rue de Birmingham 73 - 1080 Bruxelles
Parcelle cadastrale : 939G101- 939V88

UITBREIDING VAN EEN STELPLAATS VOOR TRAMS
Bouwvergunning

Edingenstraat 28, De Bonnestraat 52-54 , Birminghamstraat 73 - 1080 #Adresse du Site 3
Kadastraal perceel : 939G101- 939V88

Architecte - Architect

Société simple ADE-TPF

Project Number
1829

Bureau d'étude - Studiebureau

Société simple ADE-TPF

Project Number

Object :

Plan 1er étage - Projeté

Eerste verdieping Plan - Nieuwe toestand

Project Manager	S.I.P.P.T. - I.D.P.B.W. Approuvé - Goedgekeurd	Approuvé - Goedgekeurd VP Infrastructure	
Date - Datum 13/05/24	Echelle - Schaal 1:200	Format - Formaat [cm x cm] 91,44 x 59,40	Référence dessin - Tekening référentie P1198-ADE-ZZ-01-DR-A-0105

Rev. B

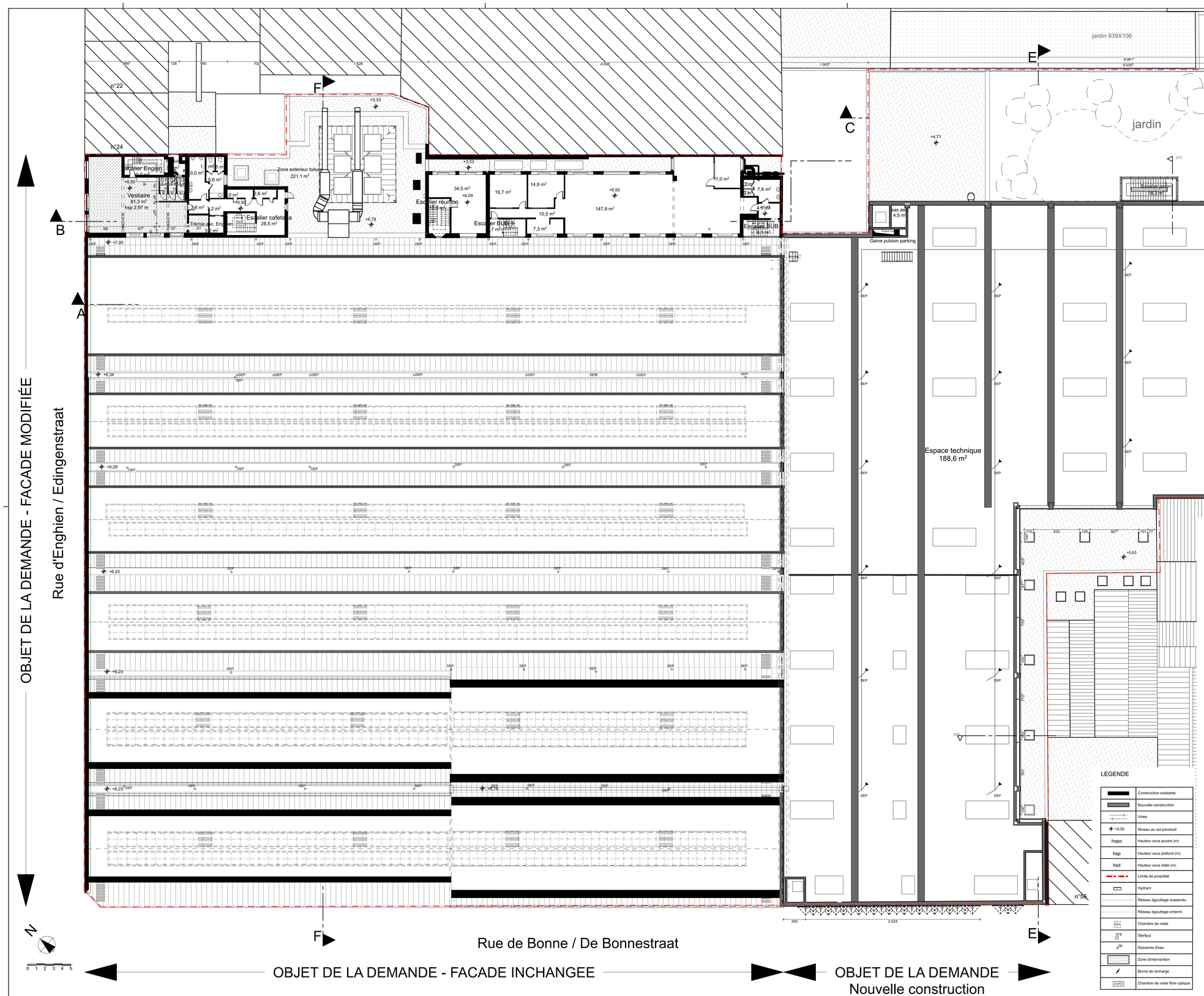

SOCIETE DES TRANSPORTS INTERCOMMUNAUX DE BRUXELLES

MAATSCHAPPIJ VOOR HET INTERCOMMUNAAL VERVOER TE BRUSSEL

INFRASTRUCTURES
TRANSPORT SYSTEMS

Transversal Project

EXTENSION DU DEPOT DE TRAM
Permis d'urbanisme

Rue d'Enghien 28, Rue De Bonne 52-54, Rue de Birmingham 73 - 1080 Bruxelles
Parcelle cadastrale : 939G101- 939V88

UITBREIDING VAN EEN STELPLAATS VOOR TRAMS
Bouwvergunning

Edingenstraat 28, De Bonnestraat 52-54 , Birminghamstraat 73 - 1080 #Adresse du Site 3
Kadastraal perceel : 939G101- 939V88

Architecte - Architect

Société simple ADE-TPF

Project Number
1829

Bureau d'étude - Studiebureau

Société simple ADE-TPF

Project Number

Object :

Plan 2e étage - Projeté
Tweede verdieping Plan - Nieuwe toestand

Project Manager	S.I.P.P.T. - I.D.P.B.W. Approuvé - Goedgekeurd ☐		Approuvé - Goedgekeurd VP Infrastructure	
Date - Datum 16/05/24	Echelle - Schaal 1:200	Format - Formaat [cm x cm] 91,44 x 59,40	Référence dessin - Tekening référentie P1198-ADE-ZZ-02-DR-A-0106	Rev. B

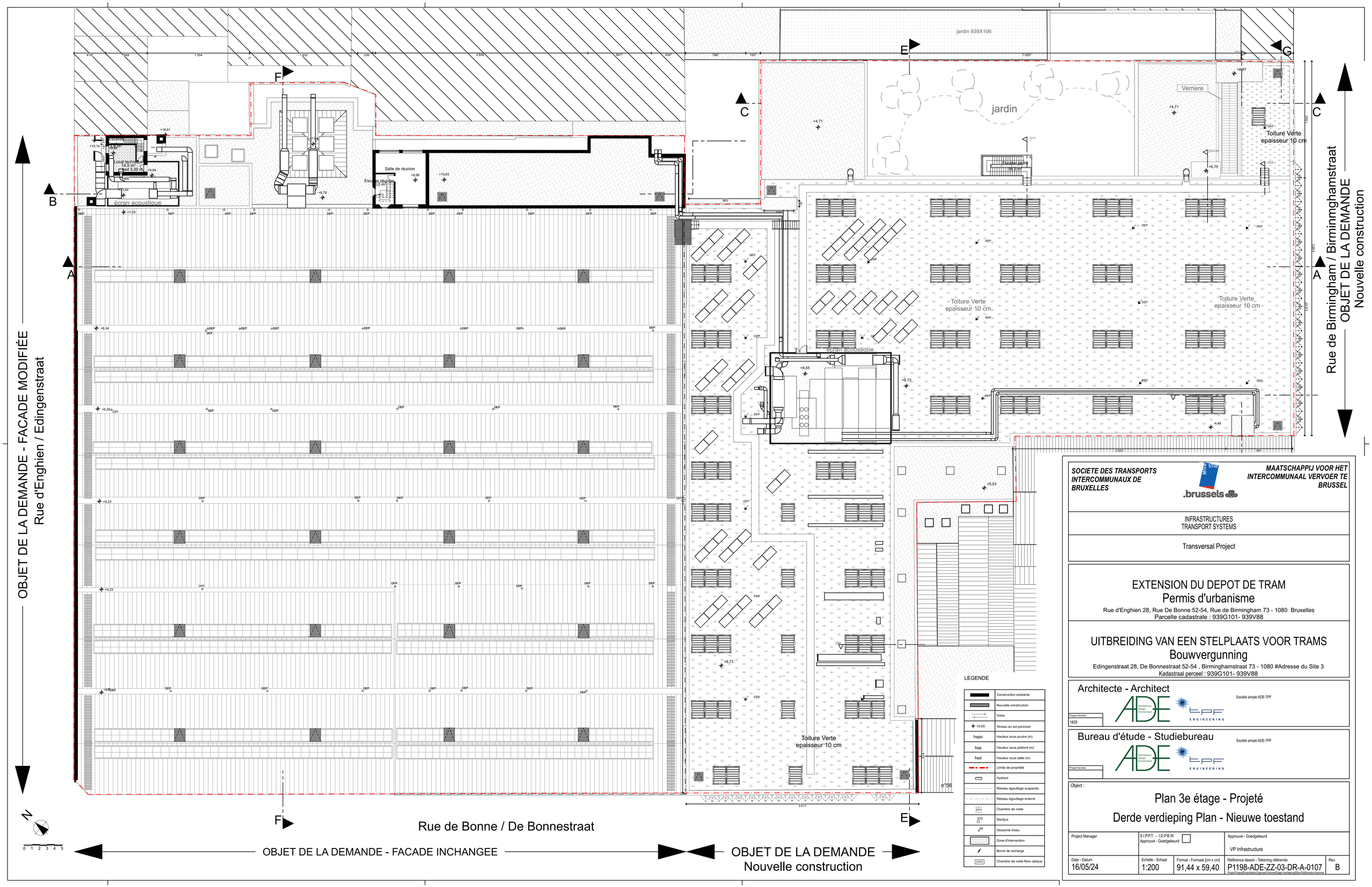

SOCIETE DES TRANSPORTS INTERCOMMUNAUX DE BRUXELLES

MAATSCHAPPIJ VOOR HET INTERCOMMUNAAL VERVOER TE BRUSSEL

.brussels

INFRASTRUCTURES
TRANSPORT SYSTEMS

Transversal Project

EXTENSION DU DEPOT DE TRAM
Permis d'urbanisme

Rue d'Enghien 28, Rue De Bonne 52-54, Rue de Birmingham 73 - 1080 Bruxelles
Parcelle cadastrale : 939G101- 939V88

UITBREIDING VAN EEN STELPLAATS VOOR TRAMS
Bouwvergunning

Edingenstraat 28, De Bonnestraat 52-54 , Birminghamstraat 73 - 1080 #Adresse du Site 3
Kadastraal perceel : 939G101- 939V88

Architecte - Architect

Société simple ADE-TPF

Project Number
1829

Bureau d'étude - Studiebureau

Société simple ADE-TPF

Project Number

Object :

Plan 3e étage - Projeté
Derde verdieping Plan - Nieuwe toestand

Project Manager	S.I.P.P.T. - I.D.P.B.W. Approuvé - Goedgekeurd	Approuvé - Goedgekeurd VP Infrastructure	
Date - Datum 16/05/24	Echelle - Schaal 1:200	Format - Formaat [cm x cm] 91,44 x 59,40	Référence dessin - Tekening référentie P1198-ADE-ZZ-03-DR-A-0107	Rev. B

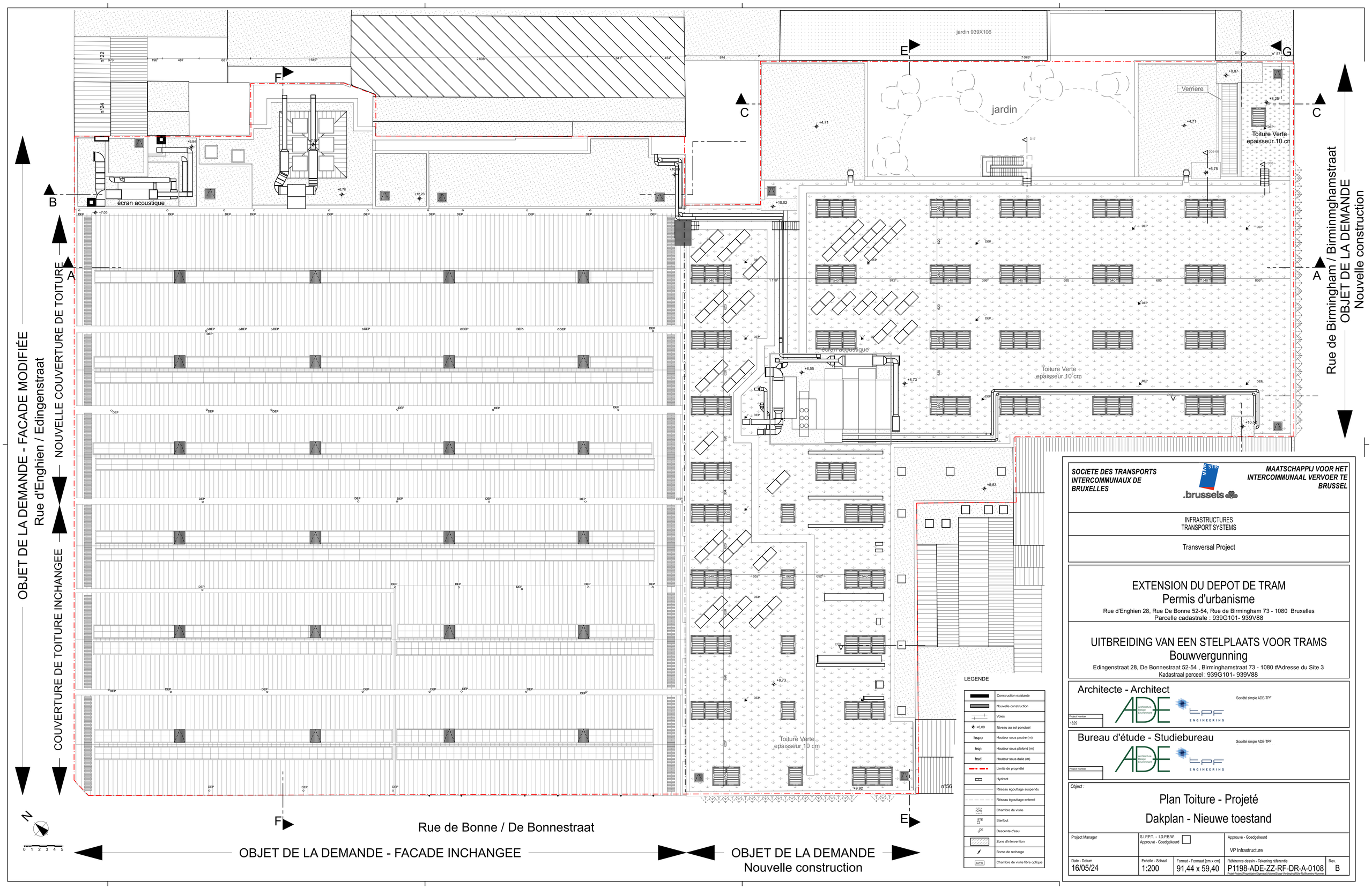

SOCIETE DES TRANSPORTS INTERCOMMUNAUX DE BRUXELLES

MAATSCHAPPIJ VOOR HET INTERCOMMUNAAL VERVOER TE BRUSSEL

.brussels

INFRASTRUCTURES
TRANSPORT SYSTEMS

Transversal Project

EXTENSION DU DEPOT DE TRAM
Permis d'urbanisme

Rue d'Enghien 28, Rue De Bonne 52-54, Rue de Birmingham 73 - 1080 Bruxelles
Parcelle cadastrale : 939G101- 939V88

UITBREIDING VAN EEN STELPLAATS VOOR TRAMS
Bouwvergunning

Edingenstraat 28, De Bonnestraat 52-54 , Birminghamstraat 73 - 1080 #Adresse du Site 3
Kadastraal perceel : 939G101- 939V88

Architecte - Architect

Société simple ADE-TPF

Project Number
1829

Bureau d'étude - Studiebureau

Société simple ADE-TPF

Project Number

Object :

Plan Toiture - Projeté

Dakplan - Nieuwe toestand

Project Manager	S.I.P.P.T. - I.D.P.B.W. Approuvé - Goedgekeurd	Approuvé - Goedgekeurd VP Infrastructure	
Date - Datum 16/05/24	Echelle - Schaal 1:200	Format - Formaat [cm x cm] 91,44 x 59,40	Référence dessin - Tekening référentie P1198-ADE-ZZ-RF-DR-A-0108	Rev. B

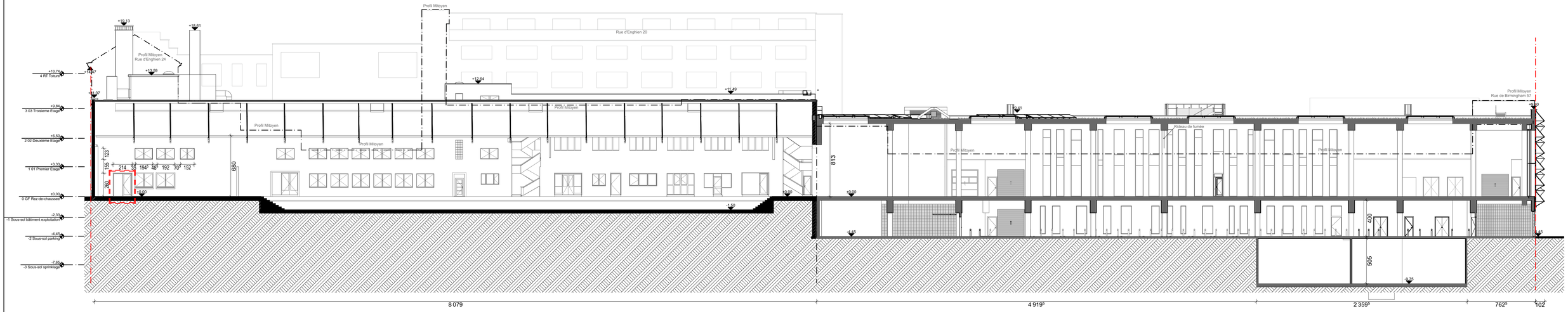

Coupe AA

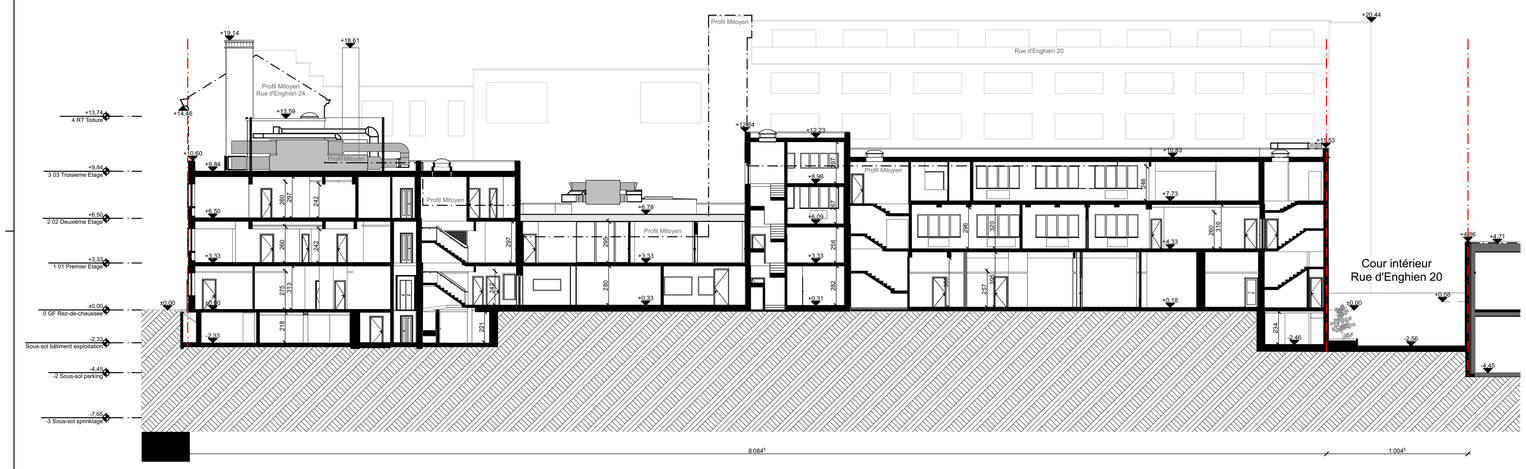

Coupe BB

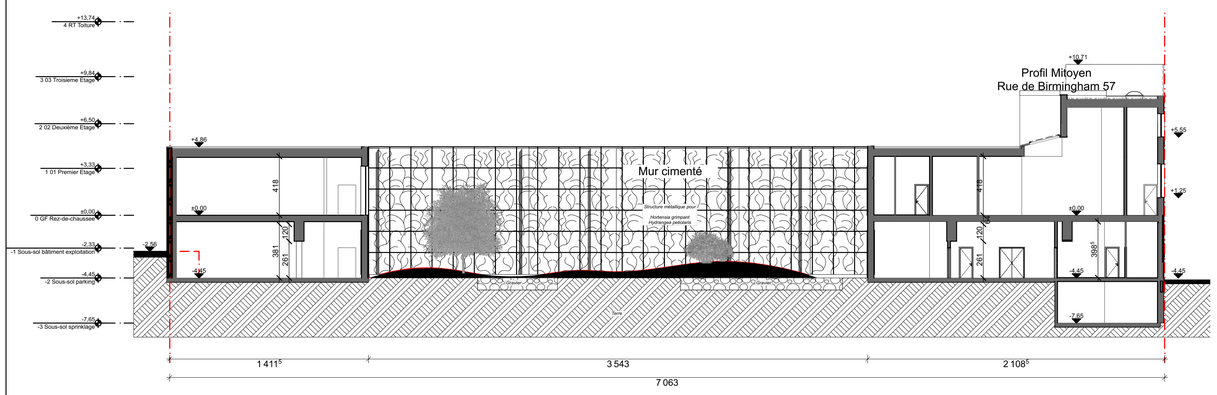

Coupe CC

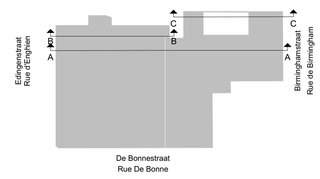

SOCIETE DES TRANSPORTS INTERCOMMUNAUX DE BRUXELLES

MAATSCHAPPIJ VOOR HET INTERCOMMUNAAL VERVOER TE BRUSSEL

INFRASTRUCTURES
TRANSPORT SYSTEMS

Transversal Project

EXTENSION DU DEPOT DE TRAM
Permis d'urbanisme

Rue d'Enghien 28, Rue De Bonne 52-54, Rue de Birmingham 73 - 1080 Bruxelles
Parcelle cadastrale : 939G101- 939V88

UITBREIDING VAN EEN STELPLAATS VOOR TRAMS
Bouwvergunning

Edingenstraat 28, De Bonnestraat 52-54 , Birminghamstraat 73 - 1080 #Adresse du Site 3
Kadastraal perceel : 939G101- 939V88

Architecte - Architect

Société simple ADE-TPF

Project Number
1829

Bureau d'étude - Studiebureau

Société simple ADE-TPF

Project Number

Object :

Coupes AA-BB-CC - Projetées

Sneeden AA-BB-CC - Nieuwe toestand

Project Manager	S.I.P.P.T. - I.D.P.B.W. Approuvé - Goedgekeurd	Approuvé - Goedgekeurd VP Infrastructure	
Date - Datum 13/05/24	Echelle - Schaal 1:200	Format - Formaat [cm x cm] 91,44 x 59,40	Référence dessin - Tekening référentie P1198-ADE-ZZ-ZZ-DR-A-0109 Projet-ProjectProprietaire-EspaceOrdreEtapeVerdepingSite-RoDNumero-Nummer	Rev. B

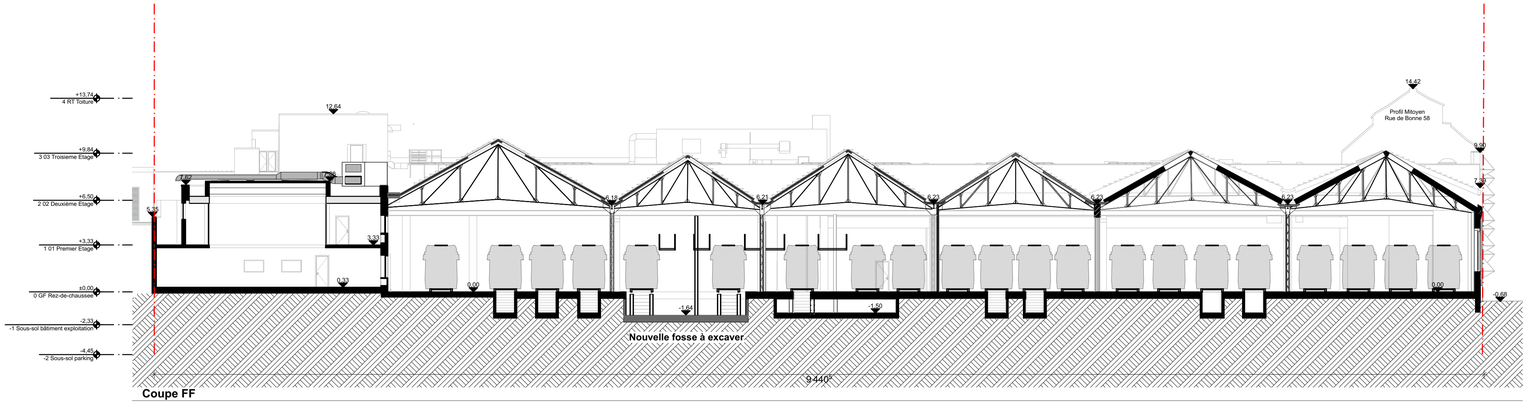

Coupe FF

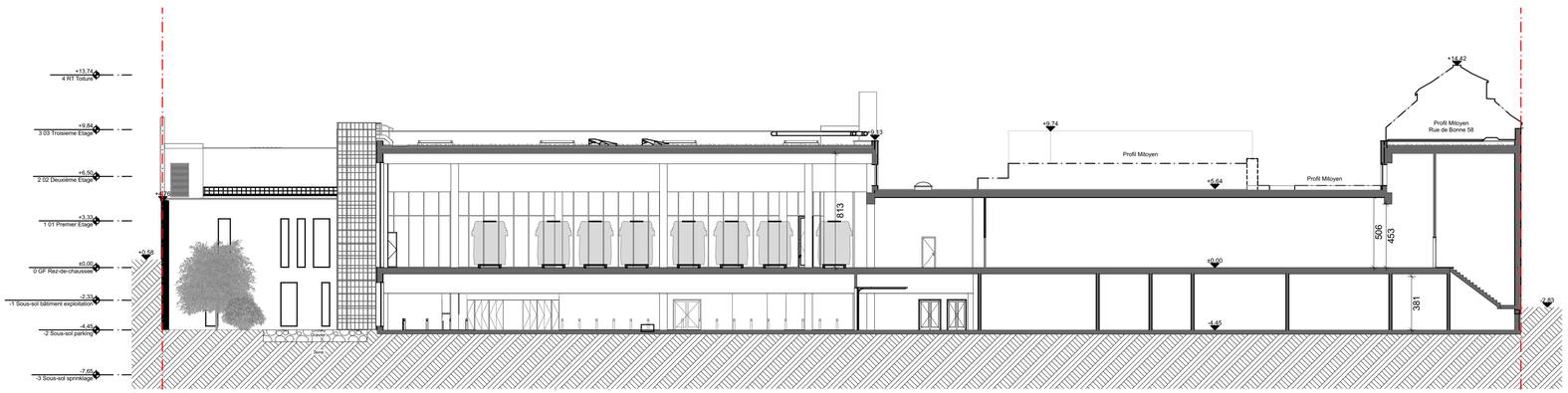

Coupe E-E

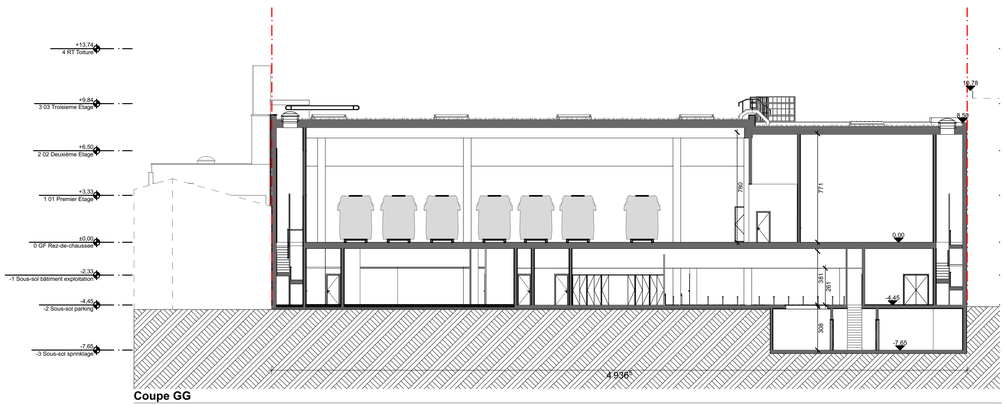

Coupe GG

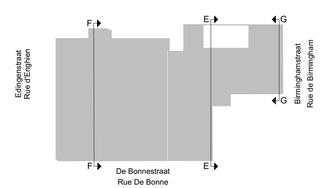

SOCIETE DES TRANSPORTS INTERCOMMUNAUX DE BRUXELLES	.brussels	***MAATSCHAPPIJ VOOR HET INTERCOMMUNAAL VERVOER TE BRUSSEL***

INFRASTRUCTURES
TRANSPORT SYSTEMS

Transversal Project

EXTENSION DU DEPOT DE TRAM
Permis d'urbanisme

Rue d'Enghien 28, Rue De Bonne 52-54, Rue de Birmingham 73 - 1080 Bruxelles
Parcelle cadastrale : 939G101- 939V88

UITBREIDING VAN EEN STELPLAATS VOOR TRAMS
Bouwvergunning

Edingenstraat 28, De Bonnestraat 52-54 , Birminghamstraat 73 - 1080 #Adresse du Site 3
Kadastraal perceel : 939G101- 939V88

Architecte - Architect

Société simple ADE-TPF

Project Number
1829

Bureau d'étude - Studiebureau

Société simple ADE-TPF

Project Number

Object :

Coupes EE-FF-GG - Projetées
Sneeden EE-FF-GG - Nieuwe toestand

Project Manager	S.I.P.P.T. - I.D.P.B.W. Approuvé - Goedgekeurd ☐		Approuvé - Goedgekeurd VP Infrastructure	
Date - Datum 13/05/24	Echelle - Schaal 1:200	Format - Formaat [cm x cm] 91,44 x 59,40	Référence dessin - Tekening référentie P1198-ADE-ZZ-ZZ-DR-A-0110	Rev. B

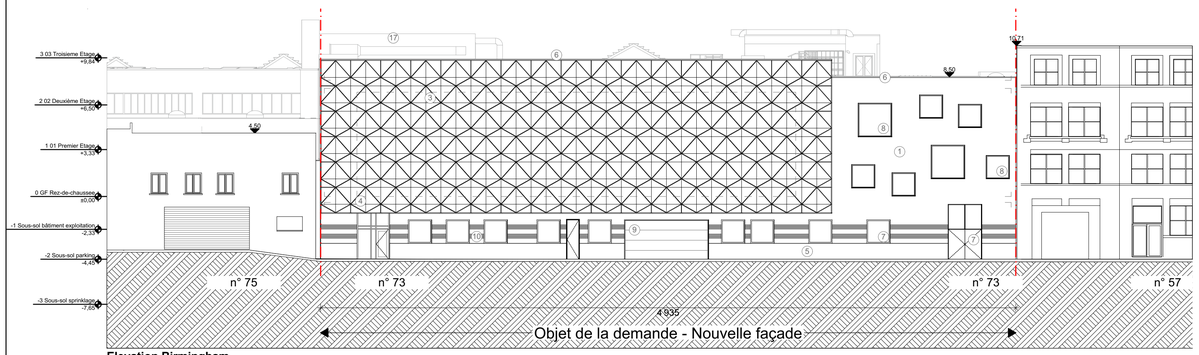

Elevation Birmingham

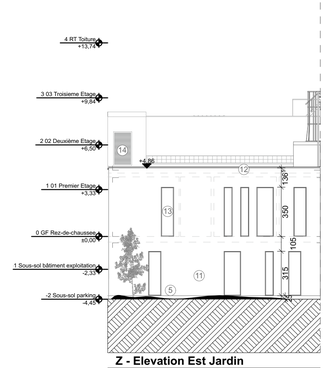

Z - Elevation Est Jardin

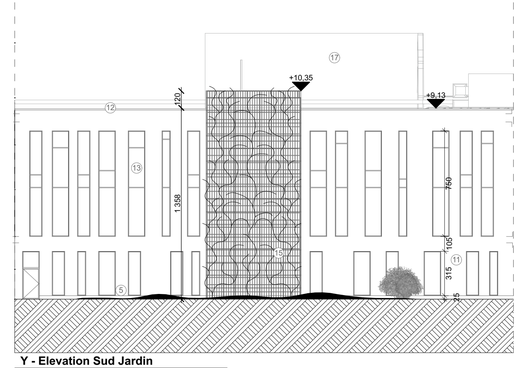

Y - Elevation Sud Jardin

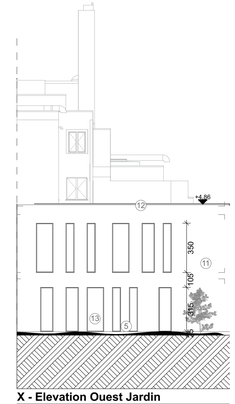

X - Elevation Ouest Jardin

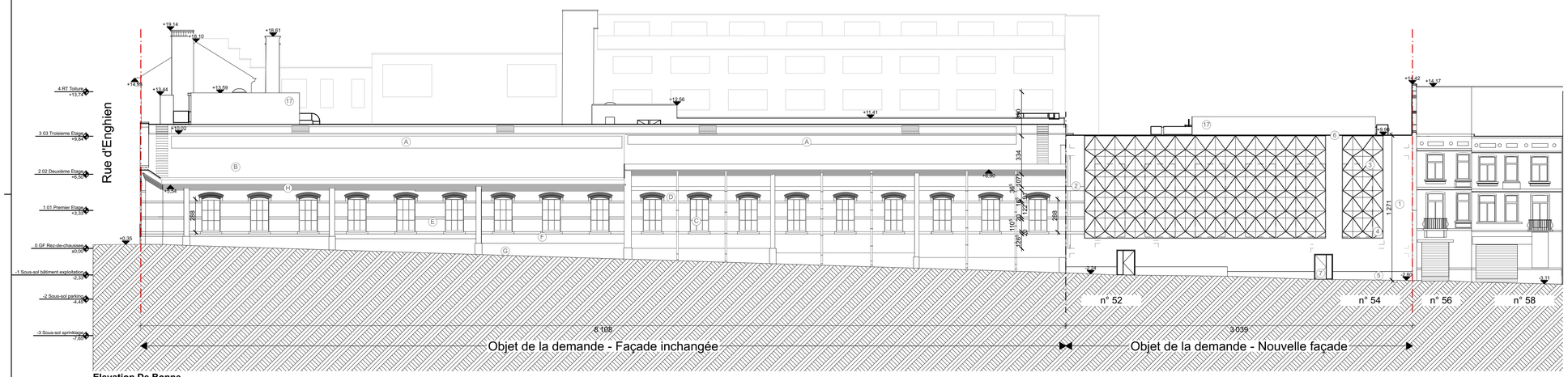

Elevation De Bonne

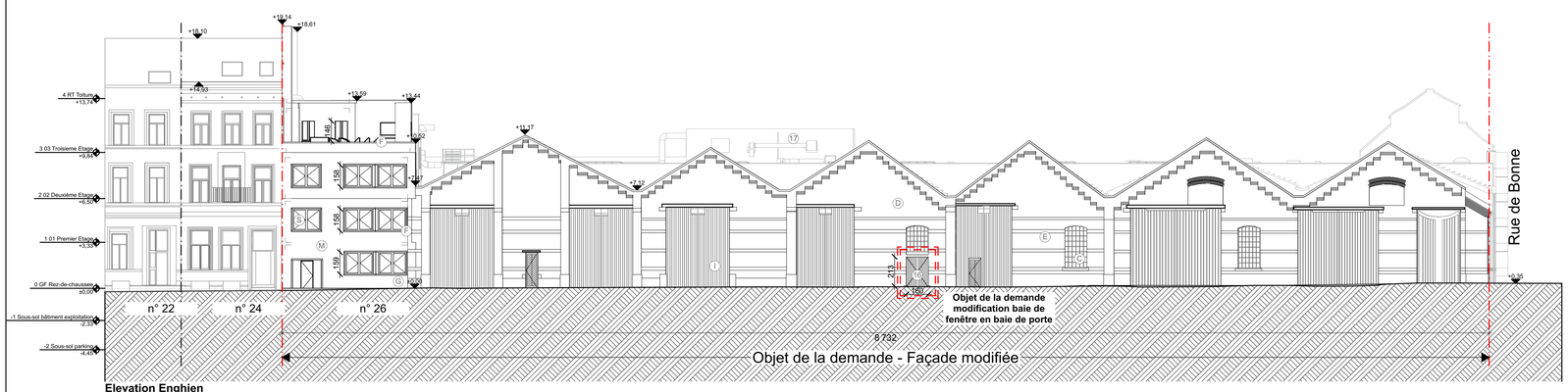

Elevation Enghien

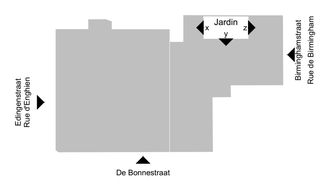

Legende Materiaux

Nouvelle construction

1. Brique teinte jaune/ocre
2. Brique teinte noir
3. Mur rideau
4. Pare soleil pyramidale teinte or
5. Sous-bassement en pierre bleue
6. Couvre mur en pierre bleue
7. Châssis teinte or - vitrage opalin
8. Châssis teinte or - vitrage clair
9. Porte sectionnelle teinte or
10. Bandeau de maçonnerie en decalage
11. Brique teinte grise
12. Couvre mur aluminium teinte gris anthracite
13. Châssis teinte gris anthracite vitrage clair
14. Grille de ventilation teinte gris anthracite
15. Caillebotis + plante grimpante - jasmin d'hiver (jasminum nudiflorum)
16. Porte en bois teinté vert (identique à l'existant)
17. Panneau acoustique

Bâtiment Existant

- (A) Verriere
- (B) Toiture tôle teinte blanche
- (C) Châssis teinte aluminium
- (D) Maçonnerie teinte rouge
- (E) Maçonnerie teinte blanche
- (F) Appui de fenêtre pierre bleue
- (G) Sous bassement en pierre bleue
- (H) Rive aluminium
- (I) Porte en bois teinte verte
- (L) Linteau en béton armé
- (M) Maçonnerie teinte rouge clair
- (N) Châssis en bois teinte aluminium
- (O) Châssis en PVC teinte blanc
- (P) Porte metallique teinte gris foncé
- (Q) Volet roulant metallique teinte gris clair
- (R) Châssis metallique teinte vert
- (S) Châssis en bois teinte blanc

SOCIETE DES TRANSPORTS INTERCOMMUNAUX DE BRUXELLES

MAATSCHAPPIJ VOOR HET INTERCOMMUNAAL VERVOER TE BRUSSEL

INFRASTRUCTURES
TRANSPORT SYSTEMS

Transversal Project

EXTENSION DU DEPOT DE TRAM
Permis d'urbanisme

Rue d'Enghien 28, Rue De Bonne 52-54, Rue de Birmingham 73 - 1080 Bruxelles
Parcelle cadastrale : 939G101- 939V88

UITBREIDING VAN EEN STELPLAATS VOOR TRAMS
Bouwvergunning

Edingenstraat 28, De Bonnestraat 52-54 , Birminghamstraat 73 - 1080 #Adresse du Site 3
Kadastraal perceel : 939G101- 939V88

Architecte - Architect

Société simple ADE-TPF

Project Number
1829

Bureau d'étude - Studiebureau

Société simple ADE-TPF

Project Number

Object :

Elevations - Projetées
Gevels - Nieuwe toestand

Project Manager	S.I.P.P.T. - I.D.P.B.W. Approuvé - Goedgekeurd	Approuvé - Goedgekeurd VP Infrastructure	
Date - Datum 13/05/24	Echelle - Schaal 1:200	Format - Formaat [cm x cm] 91,44 x 59,40	Référence dessin - Tekening référentie P1198-ADE-ZZ-ZZ-DR-A-0111 Projet-Project\Propriétaire-Eigenaar\Volume\Etape-Verfasing\Rôle-Rol\Numéro-Nummer	Rev. B